

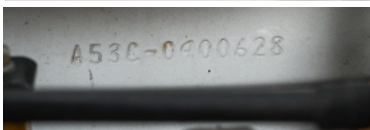

Chassis No. A53C-0900628



1971 MITSUBISHI GALANT GTO MR

ESTIMATE : ¥ 2,000,000 - 3,000,000



- The only Gallant GTO model with DOHC (4G32)
- 1.6 l Inline-4 DOHC engine producing 125ps
- 0 → 400m 16.3 sec, max speed 200km/h
- 5-speed manual transmission
- Equipped with black mask and air scoop (non-functional)
- Only 835 units of the MR was ever produced
- Extremely rare car in original condition

- ギャラン GTO で唯一の DOHC ヘッド (4G32) を採用
- 1.6 l の直 4DOHC は 125ps を発生
- 0 → 400m は 16.3 秒、最高速度は 200km/h
- トランスミッションは 5 速 MT のみ
- ブラックマスク & エアスクープ (ダミー) を採用
- MR の生産台数は僅かに 835 台のみ
- 希少なオリジナルコンディション

1971 MITSUBISHI GALANT GTO MR

